Hempels Zimmer

Umbau abgeschlossen !!!!!! Kann jetzt bewundert werden :). Es werden noch ein paar Kleinigkeiten folgen



In diesem Projekt soll es um Hempels Zimmer gehen. Es gibt/gab ja schon mehrere Vorschläge dafür. Wie zum Bespiel ein Hochbett!!! Es sollen diese konkretisiert werden und nach erfolgreicher Planung ausgeführt werden. Man braucht für diese Projekt keine besonderen Kenntnisse und es kann jeder mit machen der Lust und Zeit hat.

Projekt-Information

Maintainer
: Peter
Members
: Hichi,Uwe, Christine
Begin
: 2014-05-16
Status

Planung soweit abgeschlossen, Bauholz könnte demnächst beschafft werden.

Arbeitsentwurf

Genauere Beschreibung: Es soll eine gute Lösung für Hempels Zimmer gefunden werden :)

Meine bishereige Planung sieht ein Hochbett vor, das über eine Holzleiter erreicht werden soll. Es soll alles aus Holz gebaut werden und selbstgemacht sein.Auf der lange Zimmerwand soll ein Schreibtisch/Arbeitsplatz gebaut werden und oben drüber wird Lagerraum gebaut. Über weitere Vorschläge würde ich mich echt freuen.

Projektplanung

- Planung (soweit abgeschlossen) / Holz wurde besorgt !!!
- Hempels Zimmer ausräumen (ca. 5 Personen)
- Decke einziehen (Balken vorbohren ca.2 Personen ; Balken anschrauben ca.3 Personen; Platten legen ca.3 Personen)
- Einweihen :)

Zeichnungen / Entwürfe

- Raumabmessungen

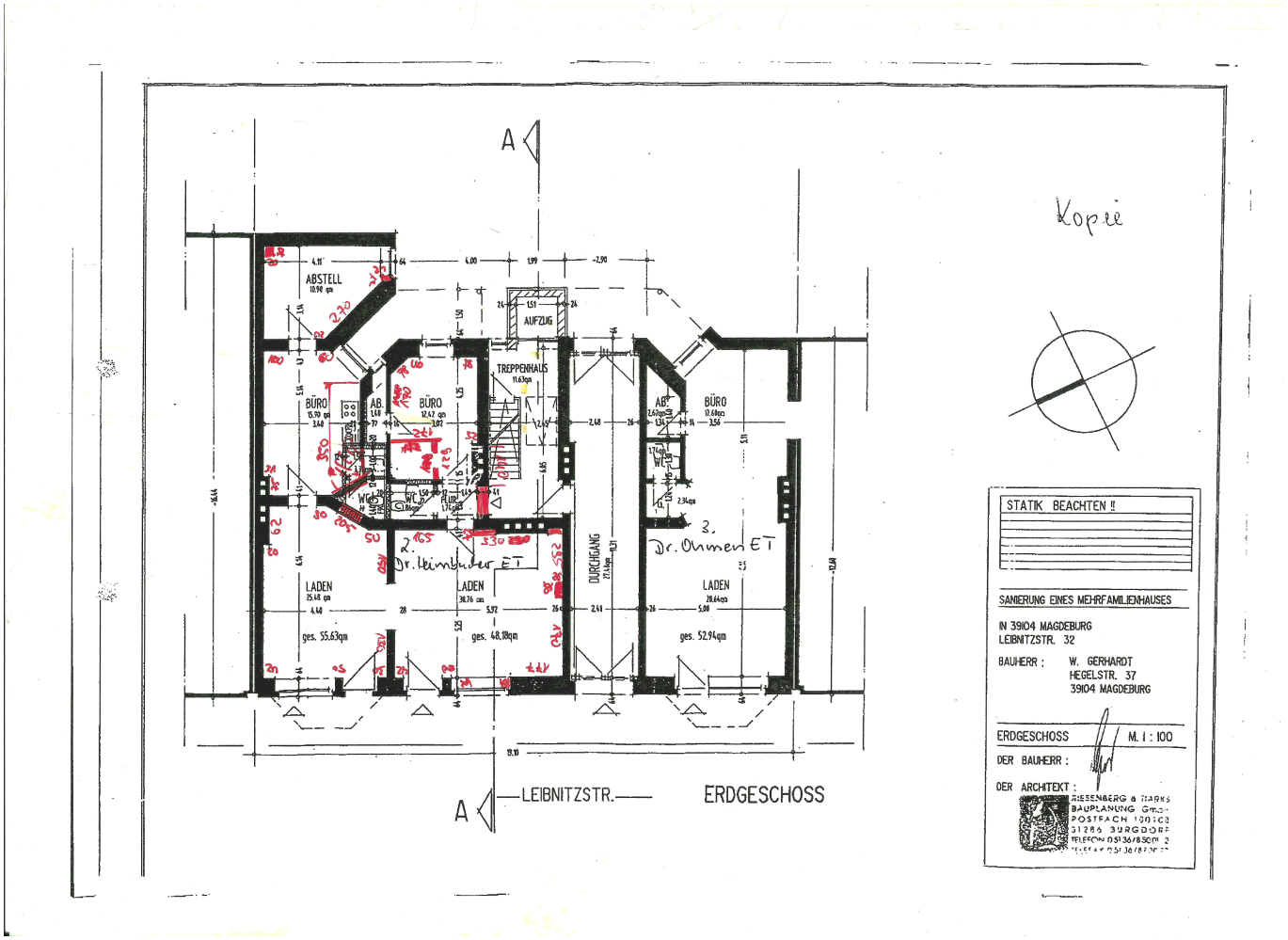

- Erster Entwurf

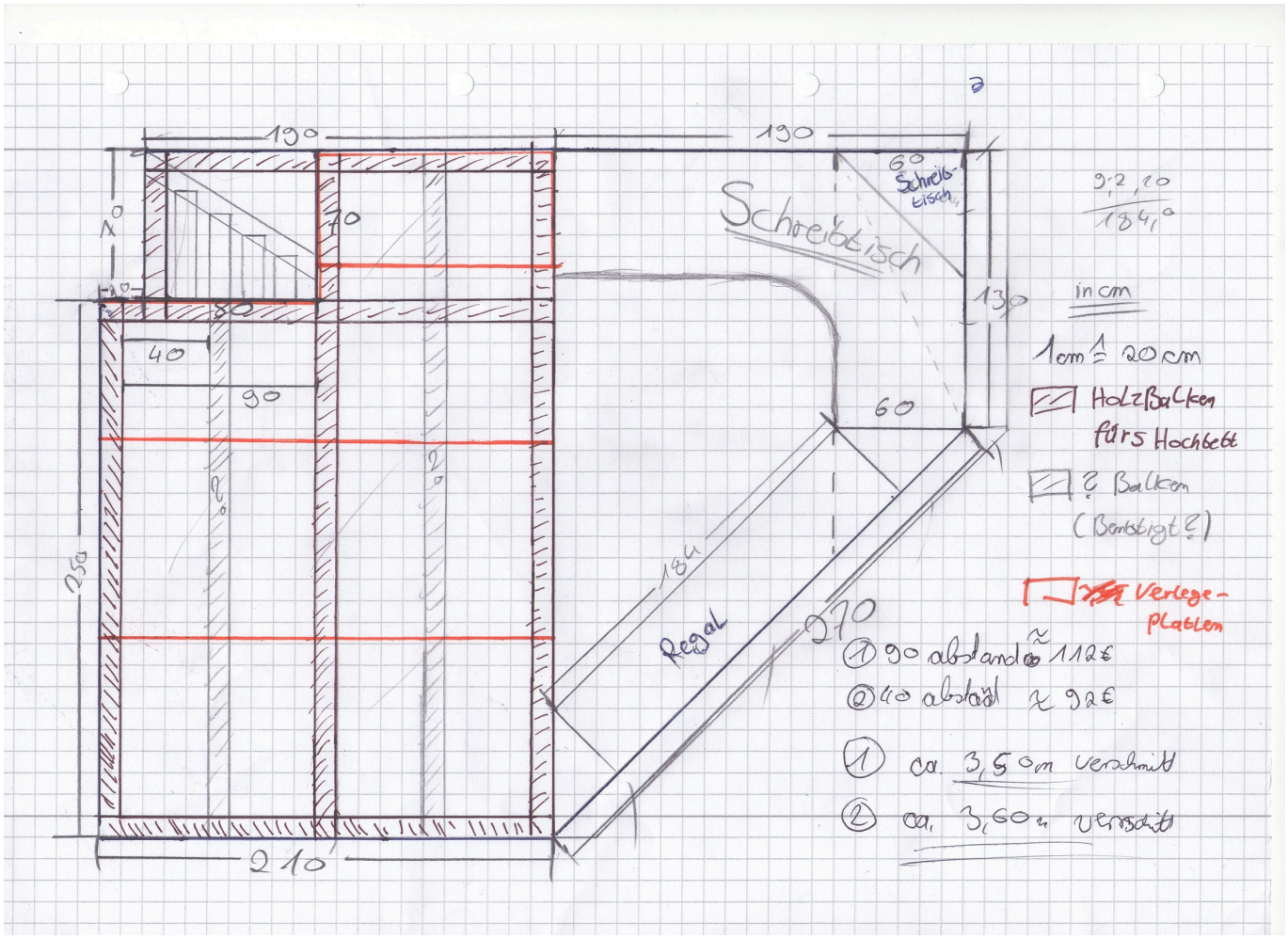

Material

Hempelszimmer					
	Maße in cm	Länge in m	Anzahl	Preis/m/Stück	Gesmatpreis
Holzbalken	8x6	2,1	4	2,80 €	23,52 €
		2,05	2	2,80 €	11,48 €
		3,2	3	2,80 €	26,88 €
		2,5	1	2,80 €	7,00 €
		0,75	1	2,80 €	2,10 €
		1,85	1	2,80 €	5,18 €
Osb-Verlegeplatten	205x67,5x1,2		5	4,66 €	23,30 €
Arbeitsplatte Buche	300x60x2,7		1	54,50 €	54,50 €
				Total	153,96 €

From:
https://wiki.netz39.de/ - **Netz39**

Permanent link:
https://wiki.netz39.de/projects:2014:hempelszimmer

Last update: **2014-11-16 15:27**